

## Configuration de la boîte de courriel avec Outlook Express 5 et 6 sous Windows

1. Ouvrir **Outlook Express**, cliquer sur **Outils** puis sur **Comptes**.

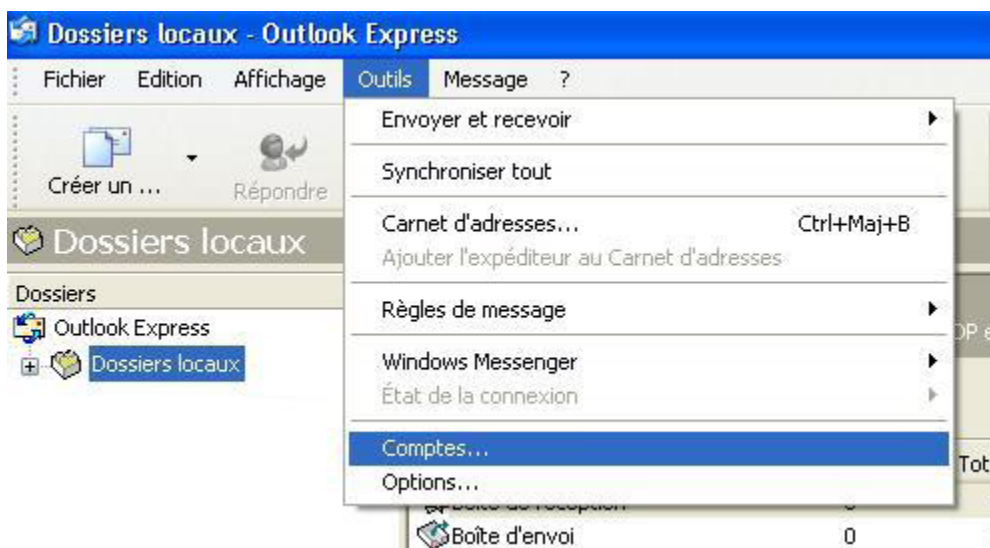

2- Dans l'onglet **Courrier**, cliquer sur **Ajouter** puis sur **Courrier**.

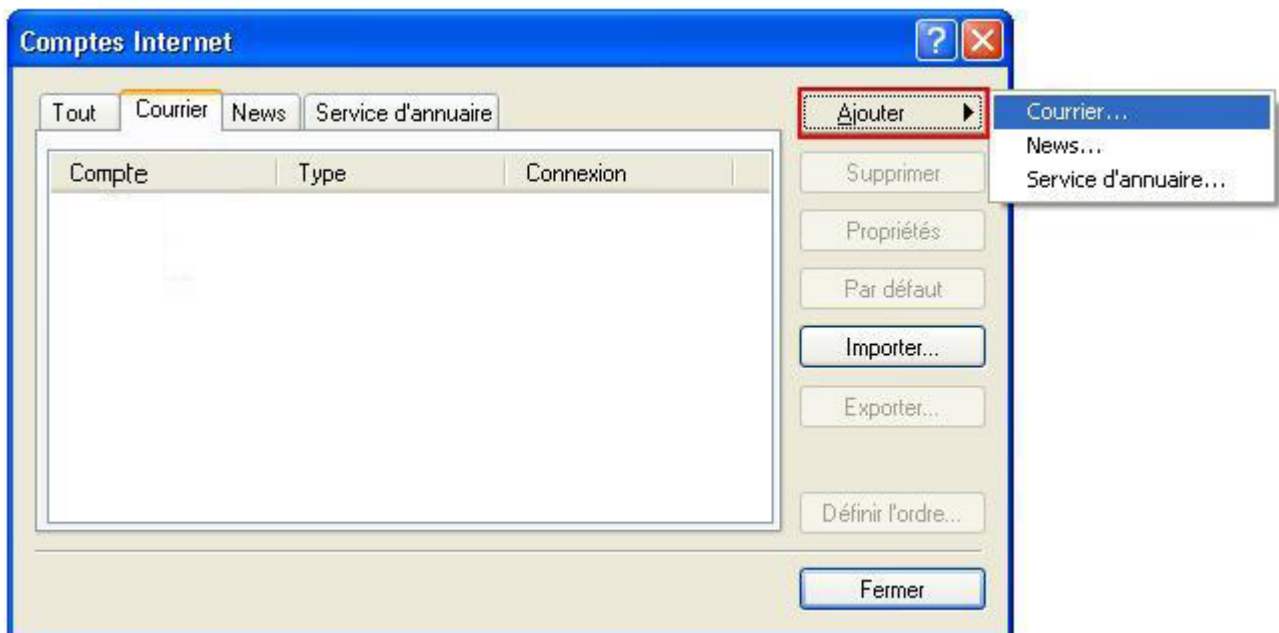

3. Inscrire vos nom et prénom et cliquer sur **Suivant**.

**Assistant Connexion Internet**

**Votre nom**

Lors de l'envoi d'un courrier électronique, votre nom apparaît dans le champ De du message sortant. Entrez votre nom tel que vous voulez qu'il apparaisse.

**Nom complet :** prenom nom

Par exemple : Rosalie Mignon

< Précédent **Suivant >** Annuler

4. Inscrire l'adresse courriel qui vous a été confirmée par le service à la clientèle dans le champ approprié et cliquer ensuite sur **Suivant**.

**Assistant Connexion Internet**

**Adresse de messagerie Internet**

Votre adresse de messagerie est celle que vos correspondants utilisent pour vous envoyer des messages.

Adresse de messagerie : xxx@domaine.com

Par exemple : personne@microsoft.com

< Précédent **Suivant >** Annuler

5. Sélectionner **POP3** dans le menu déroulant.

Si votre adresse se termine par **@derytele.com** :

Inscrire, dans le champ **Serveur de messagerie pour courrier entrant (POP3, IMAP ou HTTP)**, **pop3.derytele.com**.

Si votre adresse se termine par **@royaume.com** :

Inscrire, dans le champ **Serveur de messagerie pour courrier entrant (POP3, IMAP ou HTTP)**, **pop3.royaume.com**.

Dans la section **Serveur de messagerie pour courrier sortant (SMTP)**, inscrire **smtp.derytele.com**.

Cliquer sur **Suivant**.

6. Le nom du compte apparaît automatiquement dans le champ approprié. S'il n'y est pas, inscrire le début de l'adresse courriel qui vous a été confirmée par le service à la clientèle. Puis, inscrire le mot de passe et cocher la case **Mémoriser le mot de passe** si vous le souhaitez. S'assurer que la case **Se connecter en utilisant l'authentification par mot de passe sécurisé (SPA)** n'est pas cochée puis cliquer sur **Suivant**.

7. Cliquer sur **Terminer** et votre compte sera configuré.
